

# UFPR

**PROPOSTA PARA USO DOS NOVOS ESPAÇOS DA UFPR E DEMAIS ADEQUAÇÕES**



## **PROPOSTA PARA USO DOS NOVOS ESPAÇOS DA UFPR E DEMAIS ADEQUAÇÕES**

PORTARIA Nº315/REITOR, de 03 de maio de 2017

### **COMISSÃO:**

Prof. **Amadeu Bona Filho**, Diretor do Setor de Ciências Agrárias;

(presidente da Comissão)

Analista de TI/CCE **Elias Sebastião Torres da Silva**, Repres. técnicos administrativos COPLAD;

Prof. **Fernando Marinho Mezzadri**, Pró Reitor da PROPLAN;

Prof. **Helton José Alves**, Diretor de apoio aos Campi Avançados ;

Prof. **Luiz Cláudio Fernandes**; Diretor do Setor de Ciências Biológicas;

Prof. **Nelson Luis Barbosa Rebellato**; Diretor do Setor de Ciências da Saúde;

Prof. **Paulo Pacheco**, Coordenador Plano Diretor;

Prof. **Pedro Luis Faggion**, Diretor do Setor de Ciências da Terra;

**Luiz Henrique da Rocha Machado**, Representante Discente;

## PROPOSTA PARA USO DOS NOVOS ESPAÇOS DA UFPR E DEMAIS ADEQUAÇÕES

- |  |   |
|--|---|
| 1) CAMPUS REBOUÇAS/ ED. TEIXEIRA SOARES:   | área útil= 4.276,00m <sup>2</sup> (+1.084,00/bibl.) |
| 2) CAMPUS REBOUÇAS/ ED. ANEXO "A":         | área útil= 1.400,00m <sup>2</sup>                   |
| 3) ED. PROF. JOSÉ MUNHOS DE MELLO (U. A.): | área útil= 1.300,00m <sup>2</sup>                   |
|  | área útil total= 7.300,00m <sup>2</sup>             |

Obs.1: CAMPUS REBOUÇAS/ ED. ANEXO "B": em processo de recuperação.

Obs.2: UNIDADE ADMINISTRATIVA DE PIRAQUARA: não faz parte desse estudo.

## PROPOSTA PARA USO DOS NOVOS ESPAÇOS DA UFPR E DEMAIS ADEQUAÇÕES

---

### PREMISSAS:

- 1) Concentração das funções afins com o intuito de se evitar duplicidade de infraestruturas;**
- 2) Resgate de qualidades funcionais como:**
  - acessibilidade universal;
  - renovação dos sanitários de uso público e sanitários PNE's;
  - prevenção contra incêndios (escadas protegidas, rampas e elevadores);
- 3) Atender as necessidades imediatas de expansão para os setores de Educação e de Humanas (Turismo);**
- 4) Redução dos custos operacionais mediante a devolução de espaços alugados:**
  - Casa Amarela (Rua XV de Novembro);
  - Casa Lilás (Rua Amintas de Barros);
  - Espaços Editora UFPR e Agência Inovação (FUNPAR);
- 5) Transferência integral das áreas a serem relocadas;**
- 6) Preservar e, sempre que possível, ampliar o número de salas de aula/ laboratórios;**

## **PROPOSTA PARA USO DOS NOVOS ESPAÇOS DA UFPR E DEMAIS ADEQUAÇÕES**

Estudos baseados em:

Dados fornecidos pela SUINFRA (arq. Neuza Machuca);

Visitas aos locais;

Entrevistas;

DUAS PROPOSTAS:

### **■ PR-XV**

**(PRÓ REITORIAS NA RUA XV E SETOR DE EDUCAÇÃO NO ED. TEIXEIRA SOARES);**

### **■ PR-TS**

**(PRÓ-REITORIAS NO ED. TEIXEIRA SOARES E SETOR DE EDUCAÇÃO NA RUA XV);**

## PROPOSTA PR-XV

(PRÓ REITORIAS NA RUA XV E SETOR DE EDUCAÇÃO NO ED. TEIXEIRA SOARES)

---

### **Essa proposta se baseia em quatro eixos conceituais:**

- 1) Manter o centro administrativo da UFPR no Complexo das Reitorias, mas de modo a concentrá-lo e melhor organizá-lo;
- 2) Respeitar as noções de memória e identidade ali já consolidadas, importantes conceitos não só para a UFPR, como para a cidade de Curitiba;
- 3) Transformar o Campus Rebouças num complexo didático/ pedagógico, mediante a implantação de cursos de graduação e pós-graduação e demais anexos necessários.
- 4) Consolidar a transformação do Edifício Central (Pç. Santos Andrade) num complexo cultural de escala urbana e regional.

## PROPOSTA PR-XV

(PRÓ REITORIAS NA RUA XV E SETOR DE EDUCAÇÃO NO ED. TEIXEIRA SOARES)

### ESQUEMA N°1

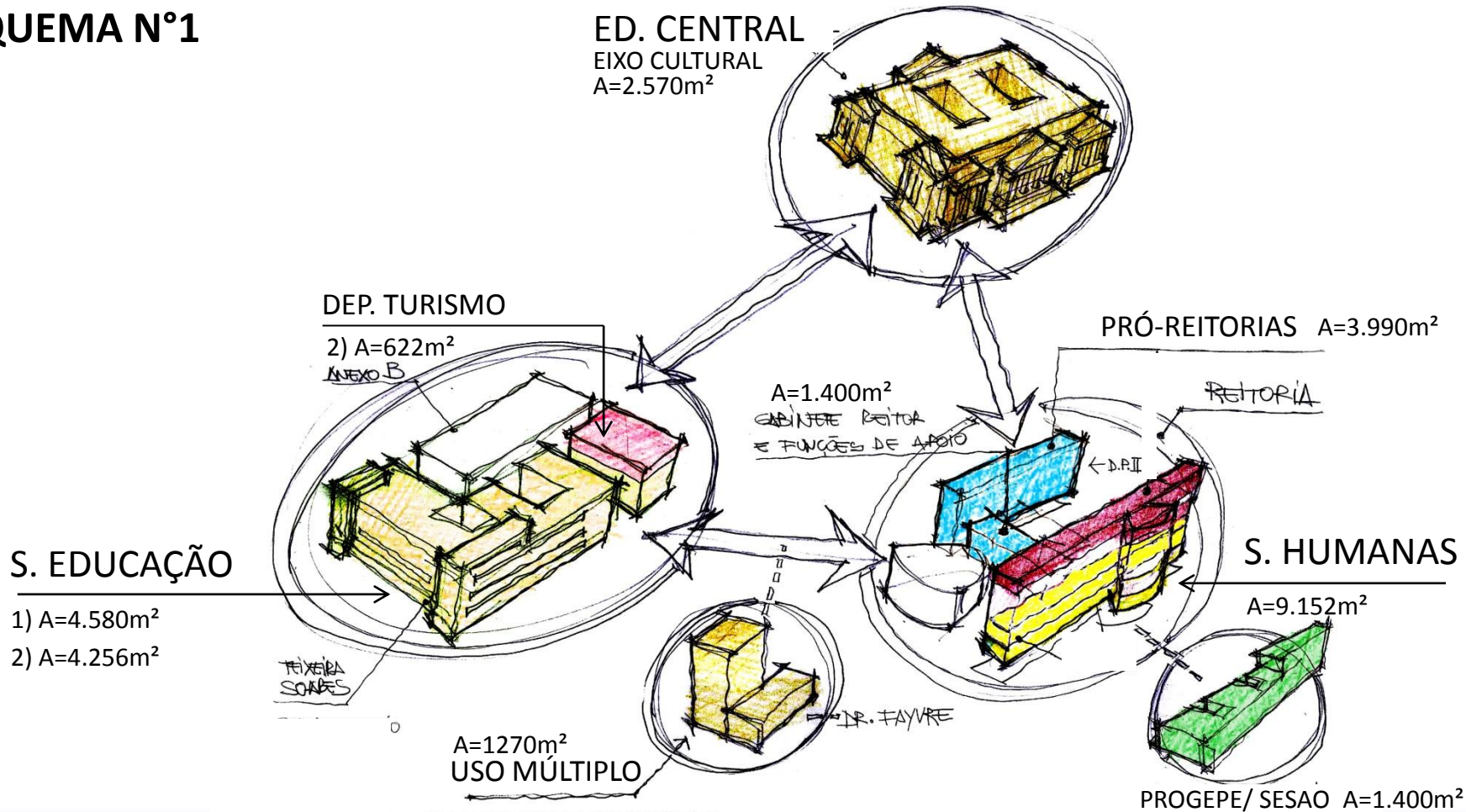



## IMPLANTAÇÃO GERAL:

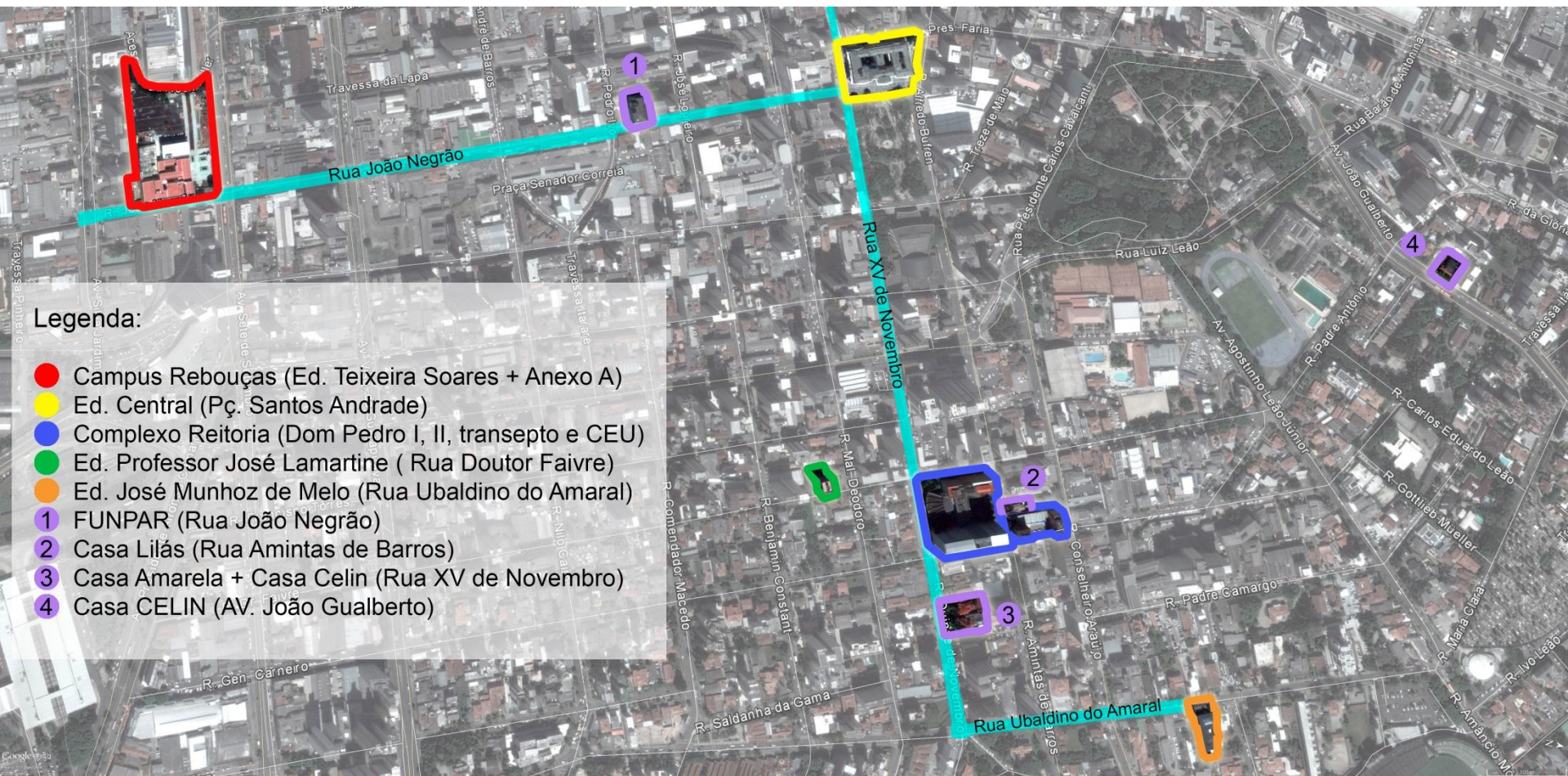

### Legenda:

- Campus Rebouças (Ed. Teixeira Soares + Anexo A)
- Ed. Central (Pç. Santos Andrade)
- Complexo Reitoria (Dom Pedro I, II, transepto e CEU)
- Ed. Professor José Lamartine (Rua Doutor Faivre)
- Ed. José Munhoz de Melo (Rua Ubaldino do Amaral)
- 1 FUNPAR (Rua João Negrão)
- 2 Casa Lilás (Rua Amintas de Barros)
- 3 Casa Amarela + Casa Celin (Rua XV de Novembro)
- 4 Casa CELIN (AV. João Gualberto)



## PROPOSTA PR-XV

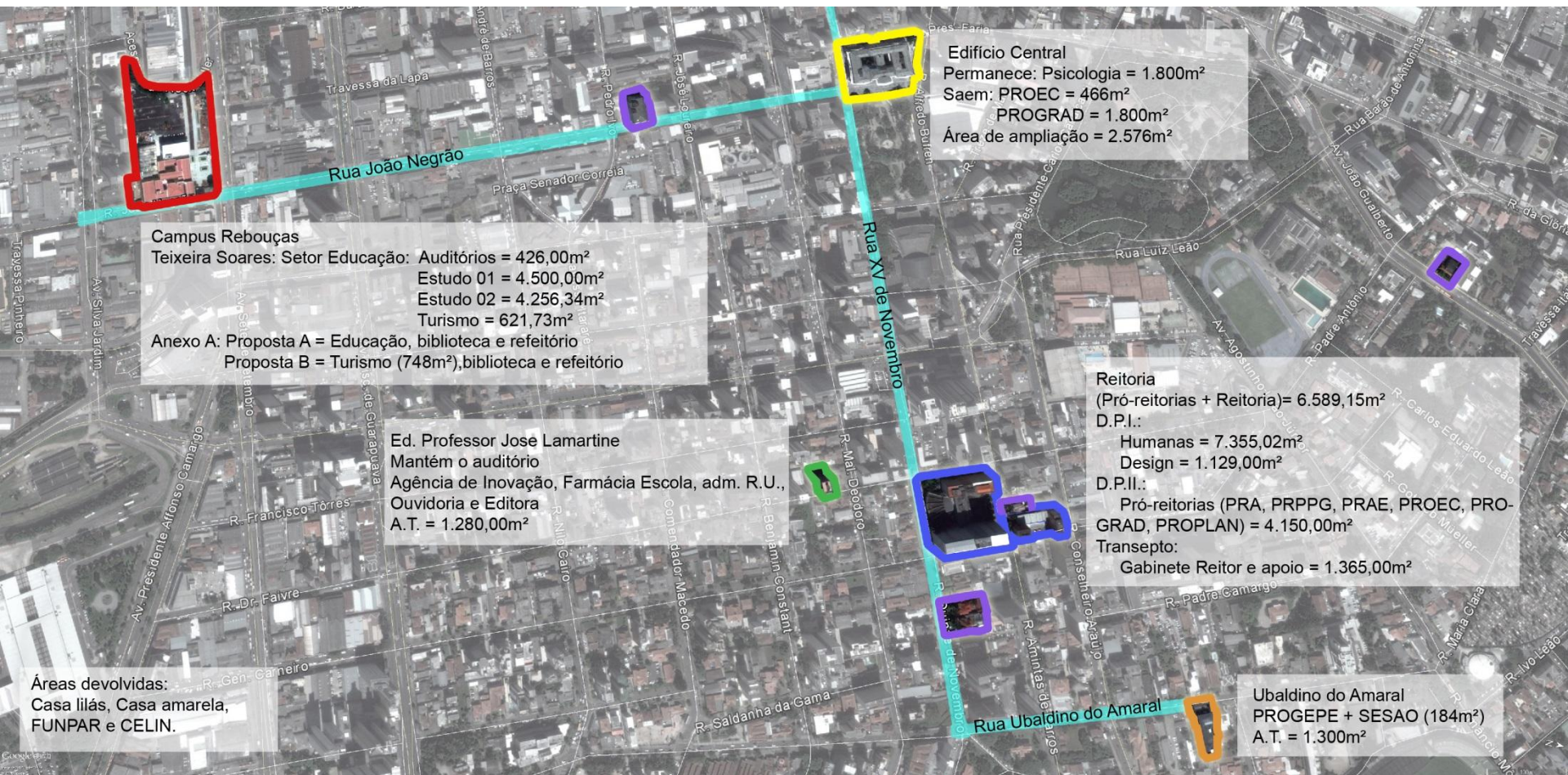

## PROPOSTA PR-XV

(PRÓ REITORIAS NA RUA XV E SETOR DE EDUCAÇÃO NO ED. TEIXEIRA SOARES)

---

### DESCRIÇÃO:

#### 1) **GABINETE da REITORIA:**

Permanece no Transepto do complexo da Reitoria, juntamente com suas assessorias e demais atividades de apoio. Mediante a saída da PROPLAN, recebe área para expansão e reorganização.

#### 2) **PRÓ REITORIAS:**

Com exceção da PROGEPE, todas as Pró Reitorias passam a se concentrar no Ed. D. Pedro II: PRAE, PROPLAN, PRPPG, PROC ext., PRA e PROGRAD.

#### 3) **PROGEPE e SESA0:**

Saem do Ed. Prof. José Lamartine (Rua Dr. Faivre) e Centro Politécnico, respectivamente, sendo relocados no Ed. Prof. José Munhoz de Mello (Rua Ubaldino do Amaral);

# UFPR

## PROPOSTA PR-XV

(PRÓ REITORIAS NA RUA XV E SETOR DE EDUCAÇÃO NO ED. TEIXEIRA SOARES)

---

### 4) **SETOR de EDUCAÇÃO:**

Sai inteiramente do Complexo da Reitoria e é relocado no Campus Rebouças (Ed. Teixeira Soares), inclusive o respectivo acervo da Biblioteca (Anexo “A”);

### 5) **SETOR de HUMANAS**

Concentra-se no Ed. D. Pedro I, do Complexo da Reitoria, de modo a readmitir as áreas hoje locadas nas casas Amarela e Lilás. Também os Dep. de Turismo e de Filosofia (D. Pedro II) são aí relocados em parte das áreas liberadas pela saída da Educação.

### 6) **DEP. de TURISMO:**

- a) Permanece no Complexo da Reitoria, na Rua XV, e ocupa um pavimento do Ed. D. Pedro I;
- b) Acompanha o Setor de Educação e se instala no Anexo “A” do Campus Rebouças;

## PROPOSTA PR-XV

(PRÓ REITORIAS NA RUA XV E SETOR DE EDUCAÇÃO NO ED. TEIXEIRA SOARES)

---

### 7) **DEP. DESIGN:**

Permanece do Ed. D. Pedro I, sob as mesmas dimensões hoje verificadas, até que se construa a nova sede do SACODE, no Campus Juvevê;

### 8) **ED. PROF. JOSÉ LAMARTINE (Rua Dr. Faivre):**

Mediante a saída da PROGEPE, este edifício é transformado num complexo de uso variado e flexível, adequado à muitas das funções isoladas da UFPR, algumas delas situadas em edifícios alugados. Ex.:

- 1) Administração do Restaurante Universitário (PRA);
- 2) Editora da UFPR;
- 3) Farmácia Escola;
- 4) Ouvidoria;
- 5) Agência de Inovação;
- 6) Partes da SUINFRA;

## PROPOSTA PR-XV

(PRÓ REITORIAS NA RUA XV E SETOR DE EDUCAÇÃO NO ED. TEIXEIRA SOARES)

---

### 9) **EDIFÍCIO CENTRAL:**

Com a saída da PROEC Extensão, PROGRAD, e de outras áreas secundárias, abre-se a oportunidade para a consolidação das qualidades culturais já existentes nesse edifício. Isso ocorrerá pela ampliação de espaços ligados às artes de modo geral (museu, dança, música, teatro, biblioteca, auditório, etc.);

Áreas livres previstas: +-2.600,00m<sup>2</sup>;

Permanecem aqui o Setor de Jurídicas e o Dep. de Psicologia.

### 10) **PRAE/ ATENDIMENTO PSICOLÓGICO:**

PRAE mantém seu setor administrativo no Complexo da Reitoria (Ed. D. Pedro II) e tem seu setor de atendimento psicológico instalado no Ed. José Lamartine (Ubaldo do Amaral), junto ao SESA.



# PROPOSTA PR-XV

		D. PEDRO I	D. PEDRO II	TRANSEPTO	ED. CENTRAL 1	T. SOARES 3	ANEXO A	ED. DR. FAIVRE	ED. U. AMARAL	AGRÁRIAS	PIRAQUARA	TOTAL 1	TOTAL 2 2	
<b>HUMANAS</b>	CURSO	4.703,72			1.262,22		372,15					5.075,87	6.338,09	
	SALAS DE AULA	2.651,30			538,70		249,58					2.900,88	3.439,58	
	<b>SUBTOTAL</b>	<b>7.355,02</b>	<b>-</b>	<b>-</b>	<b>1.800,92</b>	<b>-</b>	<b>621,73</b>	<b>-</b>	<b>-</b>	<b>-</b>	<b>-</b>	<b>7.976,75</b>	<b>9.777,67</b>	
<b>EDUCAÇÃO</b>	CURSO					2.477,43							2.477,43	
	S. AULA					1.778,91							1.778,91	
	<b>SUBTOTAL</b>	<b>-</b>	<b>-</b>	<b>-</b>	<b>-</b>	<b>4.256,34</b>	<b>-</b>	<b>-</b>	<b>-</b>	<b>-</b>	<b>-</b>	<b>-</b>	<b>4.256,34</b>	
<b>DESIGN</b>	CURSO	670,51											670,51	
	S. AULA	458,23											458,23	
	<b>SUBTOTAL</b>	<b>1.128,74</b>	<b>-</b>	<b>-</b>	<b>-</b>	<b>-</b>	<b>-</b>	<b>-</b>	<b>-</b>	<b>-</b>	<b>-</b>	<b>-</b>	<b>1.128,74</b>	
<b>PRÓ-REITORIAS</b>	PRPPG		524,80										524,80	
	PRAE ADM. SAÚDE		197,14									197,14	244,26	
	PROPLAN		521,82						47,12		240,00	47,12	761,82	
	PROEC CULTURA EXT. LIVRARIA				1.973,00					170,00		1.973,00	3.084,87	
	PROGRAD ADM. NEAD NAPNE		1.097,32					225,50				1.097,32	1.185,47	
	PRA ADM RU		789,62									789,62	902,89	
	PROGEPE ADM SESAO								1.092,42			1.092,42	1.247,47	
	SUINFRA ADM. ALMOXARIFADO							449,80	155,05			449,80	449,80	
												0,00	0,00	449,80
	<b>SUBTOTAL</b>	<b>-</b>	<b>3.935,22</b>	<b>-</b>	<b>1.973,00</b>	<b>-</b>	<b>-</b>	<b>788,57</b>	<b>1.294,58</b>	<b>170,00</b>	<b>240,00</b>	<b>-</b>	<b>8.401,37</b>	
<b>GABINETE REITOR</b>	BECA/COSTURA				22,03								22,03	
	CERIMONIAL				28,50								28,50	
	ASSESS. ESPCF./FINANÇAS				69,73								69,73	
	AUDIN				89,81								89,81	
	RECEPÇÃO				96,13								96,13	
	PROCURADORIA				147,92								147,92	
	ARI				95,36								95,36	
	GABINETE				375,25								375,25	
	CONSELHO				266,97								266,97	
	EXPANSÃO				117,08								117,08	
	CAMPI AVANÇADO		55,44										55,44	
	OUIDORIA							49,50					49,50	
<b>SUBTOTAL</b>	<b>-</b>	<b>55,44</b>	<b>1.308,78</b>	<b>-</b>	<b>-</b>	<b>-</b>	<b>49,50</b>	<b>-</b>	<b>-</b>	<b>-</b>	<b>-</b>	<b>1.413,72</b>		
<b>OUTROS</b>	AUDITÓRIOS					426,85		160,54					587,39	
	CANTINA	181,32					50,00						231,32	
	EXPANSÃO	56,66			2.576,21								2.632,87	
	AGÊNCIA INOVAÇÃO							109,10					109,10	
	FARMÁCIA - ESCOLA							106,34					106,34	
	INTERCÂMBIO							66,97					66,97	
	BIBLIOTECA	1.548,74					872,94						2.421,68	
<b>SUBTOTAL</b>	<b>1.786,72</b>	<b>-</b>	<b>-</b>	<b>2.576,21</b>	<b>426,85</b>	<b>922,94</b>	<b>442,95</b>	<b>-</b>	<b>-</b>	<b>-</b>	<b>-</b>	<b>6.155,67</b>		
<b>TOTAL</b>	<b>10.270,48</b>	<b>3.990,66</b>	<b>1.308,78</b>	<b>6.350,13</b>	<b>4.683,19</b>	<b>1.544,67</b>	<b>1.281,02</b>	<b>1.294,58</b>	<b>170,00</b>	<b>240,00</b>	<b>-</b>	<b>31.133,51</b>		

1 DEPTO. DE PSICOLOGIA

2 TOTAL 2 INCLUI ÁREAS DO DEPTO. DE PSICOLOGIA

3 HÁ UM ESTUDO UTILIZANDO O EDIFÍCIO APENAS COM ÁREAS DE EDUCAÇÃO

CURSO 2.480,37

S. AULA 2.028,43

SUBTOTAL 4.508,80

## PROPOSTA PR-TS

(PRÓ REITORIAS NO ED. TEIXEIRA SOARES E SETOR DE EDUCAÇÃO NA RUA XV)

---

### **Essa proposta se baseia em três eixos conceituais:**

- 1) Transformar o Complexo da Reitoria num importante centro dos setores de Ciências Humanas e Ciências Sociais.
- 2) Concentrar as Pró Reitorias e Gabinete da Reitoria no Campus Rebouças, de modo a proporcionar áreas livres nos demais edifícios da UFPR para o abrigo de novas funções (Ex.: Ed. José Lamartine e Ed. José Munhoz de Mello).
- 3) Consolidar a transformação do Edifício Central (Pç. Santos Andrade) num importante complexo cultural de escala urbana e regional.

## PROPOSTA PR-TS

(PRÓ REITORIAS NO ED. TEIXEIRA SOARES E SETOR DE EDUCAÇÃO NA RUA XV)

### ESQUEMA N°2

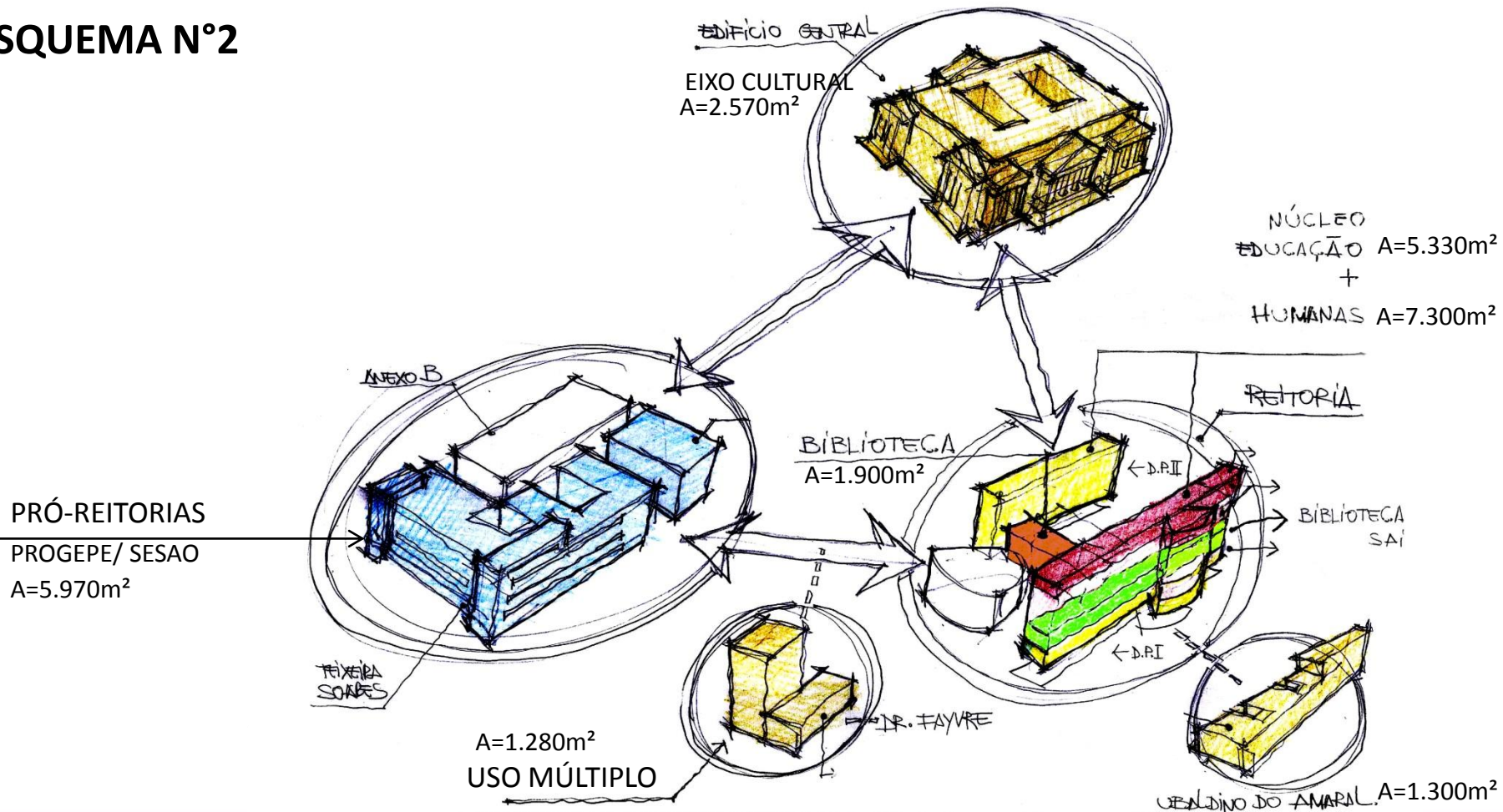



## PROPOSTA PR-TS

(PRÓ REITORIAS NO ED. TEIXEIRA SOARES E SETOR DE EDUCAÇÃO NA RUA XV)

### IMPLANTAÇÃO GERAL

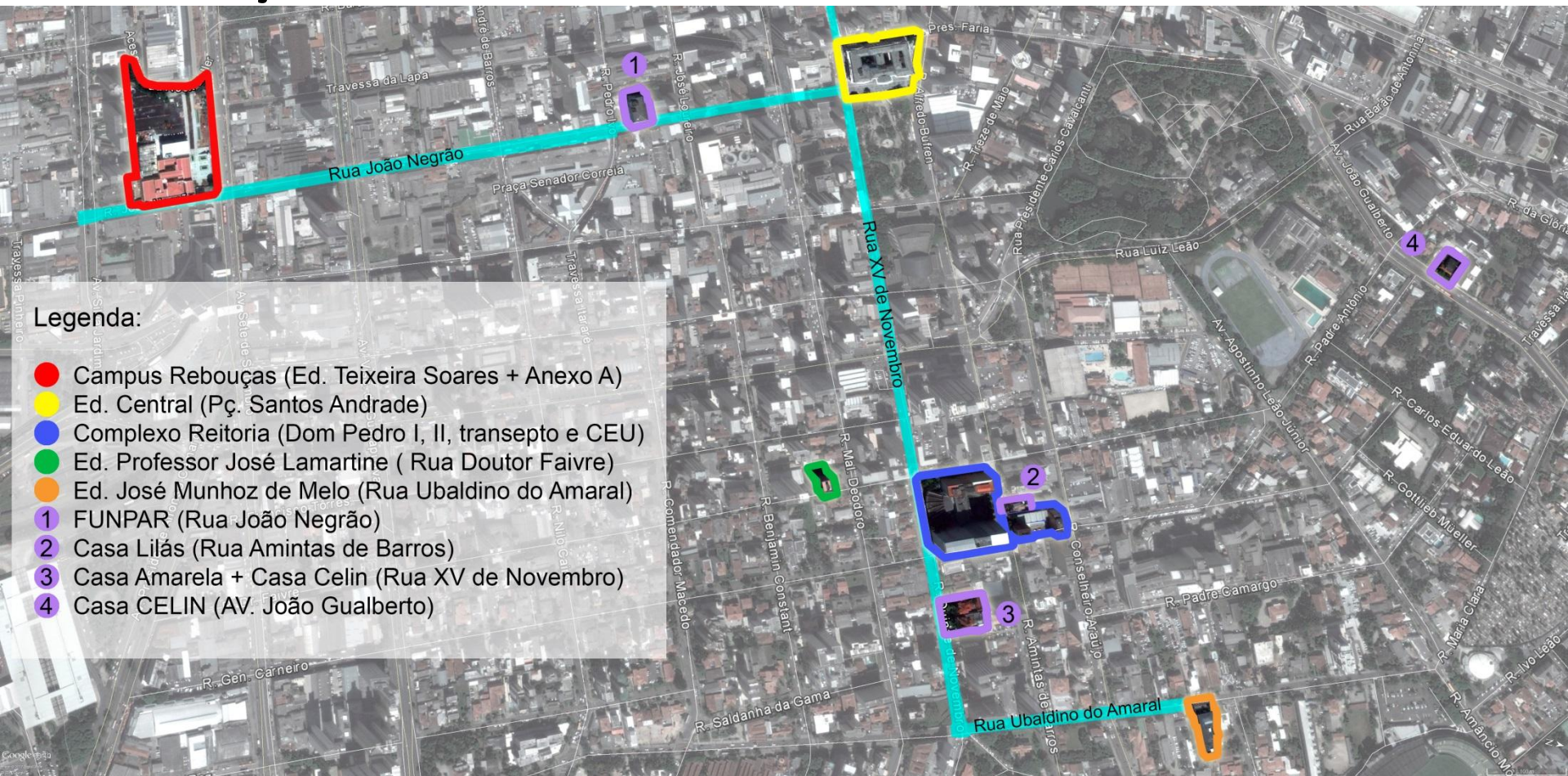

#### Legenda:

- Campus Rebouças (Ed. Teixeira Soares + Anexo A)
- Ed. Central (Pç. Santos Andrade)
- Complexo Reitoria (Dom Pedro I, II, transepto e CEU)
- Ed. Professor José Lamartine (Rua Doutor Faivre)
- Ed. José Munhoz de Melo (Rua Ubaldino do Amaral)
- 1 FUNPAR (Rua João Negrão)
- 2 Casa Lilás (Rua Amintas de Barros)
- 3 Casa Amarela + Casa Celin (Rua XV de Novembro)
- 4 Casa CELIN (AV. João Gualberto)



## PROPOSTA PR-TS

(PRÓ REITORIAS NO ED. TEIXEIRA SOARES E SETOR DE EDUCAÇÃO NA RUA XV)

### PROPOSTA PR-TS

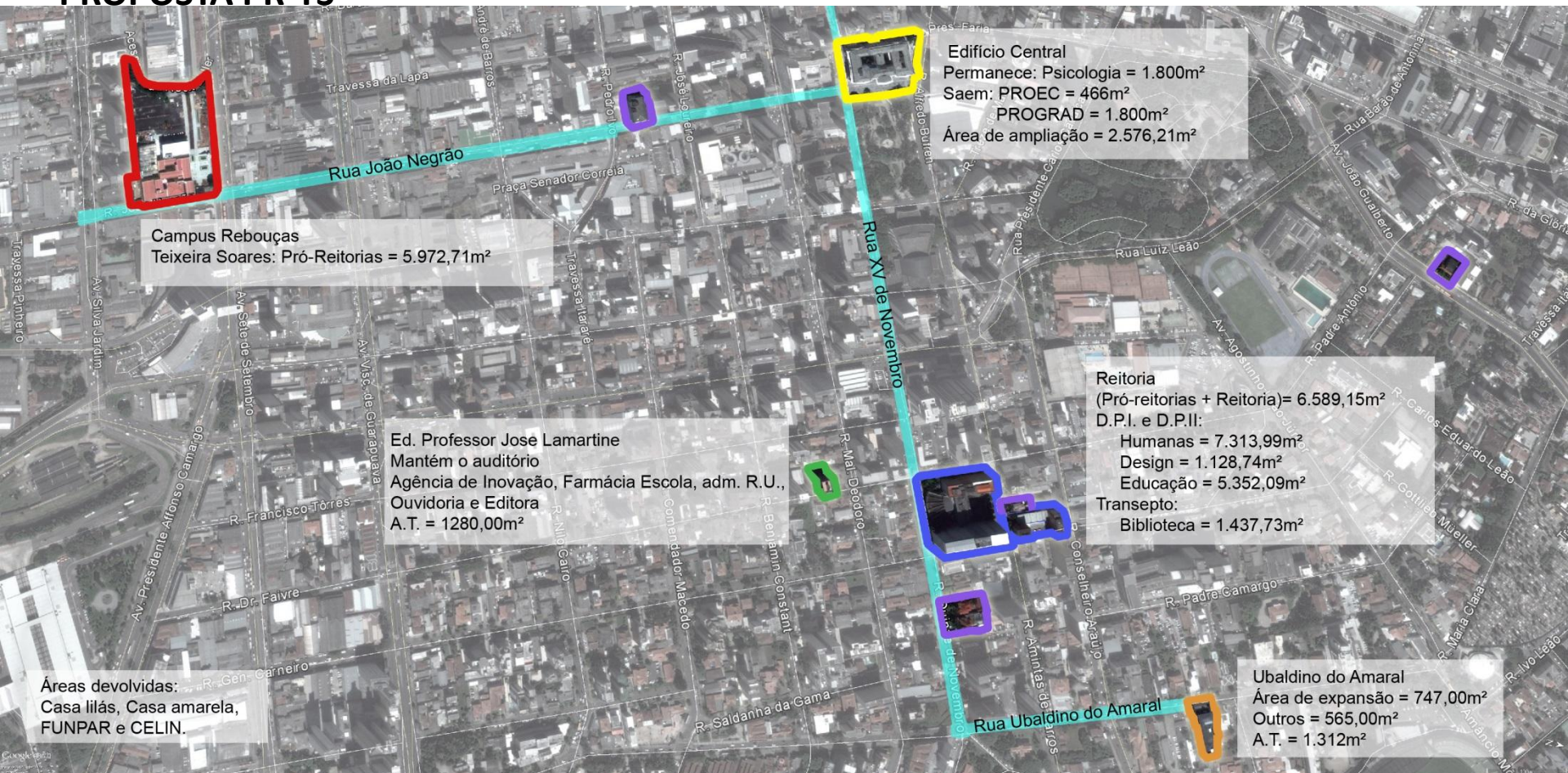



## PROPOSTA PR-TS

(PRÓ REITORIAS NO ED. TEIXEIRA SOARES E SETOR DE EDUCAÇÃO NA RUA XV)

---

### DESCRIÇÃO:

#### 1) **GABINETE da REITORIA:**

Sai do Transepto do Complexo da Reitoria, juntamente com suas assessorias e demais atividades de apoio e se transferem para o Campus Rebouças, instalando-se no Ed. Teixeira Soares;

#### 2) **PRÓ REITORIAS:**

Todas as Pró Reitorias passam a se concentrar no Campus Rebouças (Ed. Teixeira Soares e Anexo "A": PRAE, PROPLAN, PRPPG, PROC ext., PRA, PROGEPE e PROGRAD.

#### 3) **PROGEPE e SESA0:**

Saem do Ed. Prof. José Lamartine (Rua Dr. Faivre) e Centro Politécnico, respectivamente, sendo relocados no Ed. Teixeira Soares e Anexo "A", junto ao Campus Rebouças;

## PROPOSTA PR-TS

(PRÓ REITORIAS NO ED. TEIXEIRA SOARES E SETOR DE EDUCAÇÃO NA RUA XV)

---

### 4) **SETOR de EDUCAÇÃO:**

Permanece no Complexo da Reitoria (Ed. D. Pedro I e Ed. D. Pedro II), mas de modo a receber novas áreas provenientes da saída das Pró Reitorias.

### 5) **SETOR de HUMANAS**

Mantém e amplia suas área no Complexo da Reitoria, de modo a readmitir as áreas hoje locadas nas casas Amarela e Lilás (saída da Biblioteca).

### 6) **DEP. de TURISMO:**

Permanece no Ed. D. Pedro II, do Complexo da Reitoria, mas de forma a ampliar sua área por meio da saída das Pró Reitorias.

### 7) **BIBLIOTECA:**

Transfere-se para o Transepto/ Complexo da Reitoria. Novo acesso pela praça central. Amplia a área de 1.300,00m<sup>2</sup> para cerca de 1.700,00m<sup>2</sup>.

## PROPOSTA PR-TS

(PRÓ REITORIAS NO ED. TEIXEIRA SOARES E SETOR DE EDUCAÇÃO NA RUA XV)

---

### 8) **DEP. DESIGN:**

Permanece do Ed. D. Pedro I, sob as mesmas dimensões hoje verificadas, até que se construa a nova sede do SACODE, no Campus Juvevê;

### 9) **ED. PROF. JOSÉ LAMARTINE (Rua Dr. Faivre):**

Mediante a saída da PROGEPE, este edifício é transformado num complexo de uso variado e flexível, adequado à muitas das funções isoladas da UFPR, algumas delas situadas em edifícios alugados. Ex.:

- 1) Administração do Restaurante Universitário (PRA);
- 2) Editora da UFPR;
- 3) Farmácia Escola;
- 4) Ouvidoria;
- 5) Agência de Inovação;
- 6) Partes da SUINFRA;

## PROPOSTA PR-TS

(PRÓ REITORIAS NO ED. TEIXEIRA SOARES E SETOR DE EDUCAÇÃO NA RUA XV)

---

### 10) **EDIFÍCIO CENTRAL:**

Com a saída da PROC Extensão, PROGRAD, e de outras áreas secundárias, abre-se a oportunidade para a consolidação das qualidades culturais já existentes nesse edifício. Isso ocorrerá pela ampliação de espaços ligados às artes de modo geral (museu, dança, música, teatro, biblioteca, auditório, etc.);

Áreas livres previstas: +-2.600,00m<sup>2</sup>;

Permanecem aqui o Setor de Jurídicas e o Dep. de Psicologia.

# PROPOSTA PR-TS

		D. PEDRO I	D. PEDRO II	TRANSEPTO	ED. CENTRAL'	T. SOARES	ANEXO A	ED. DR. FAYVRE	ED. U. AMARAL	AGRÁRIAS	PIRAQUARA	TOTAL 1	TOTAL 2 <sup>2</sup>	
<b>HUMANAS</b>	CURSO	3.402,97	1.208,36		1.262,22							4.611,33	5.873,55	
	SALAS DE AULA	1.837,20	864,86		538,70							2.702,06	3.240,76	
	<b>SUBTOTAL</b>	<b>5.240,17</b>	<b>2.073,22</b>	<b>-</b>	<b>1.800,92</b>	<b>-</b>	<b>-</b>	<b>-</b>	<b>-</b>	<b>-</b>	<b>-</b>	<b>7.313,39</b>	<b>9.114,31</b>	
<b>EDUCAÇÃO</b>	CURSO	2.092,40	1.026,52										3.118,92	
	S. AULA	1.466,19	766,98										2.233,17	
	<b>SUBTOTAL</b>	<b>3.558,59</b>	<b>1.793,50</b>	<b>-</b>	<b>-</b>	<b>-</b>	<b>-</b>	<b>-</b>	<b>-</b>	<b>-</b>	<b>-</b>	<b>-</b>	<b>5.352,09</b>	
<b>DESIGN</b>	CURSO	670,51											670,51	
	S. AULA	458,23											458,23	
	<b>SUBTOTAL</b>	<b>1.128,74</b>	<b>-</b>	<b>-</b>	<b>-</b>	<b>-</b>	<b>-</b>	<b>-</b>	<b>-</b>	<b>-</b>	<b>-</b>	<b>-</b>	<b>1.128,74</b>	
<b>PRÓ-REITORIAS</b>	PRPPG					415,42							415,42	
	PRAE ADM. SAÚDE						231,00					231,00	362,96	
	PROPLAN					498,00					240,00		738,00	
	PROEC CULTURA EXT. LIVRARIA				1.973,00							1.973,00		
	PROGRAD ADM. NEAD NAPNE		137,59			306,48		225,50		170,00		476,48	2.812,57	
	PRA ADM. RU					816,76						816,76		
	PROGEPE ADM. SESAO								294,34			294,34	1.111,10	
	SUINFRA ADM. ALMOXARIFADO					476,82						476,82	590,09	
								918,74	113,27				113,27	
	<b>SUBTOTAL</b>	<b>-</b>	<b>137,59</b>	<b>-</b>	<b>1.973,00</b>	<b>2.683,88</b>	<b>1.149,74</b>	<b>788,57</b>	<b>565,69</b>	<b>170,00</b>	<b>240,00</b>	<b>-</b>	<b>7.708,47</b>	
<b>GABINETE REITOR</b>	GABINETE + VIE					187,58						187,58		
	DIVISÃO EXPEDIENTE					42,42						42,42		
	ASSESS. ESPCF./FINANÇAS					49,62						49,62		
	PROCURADORIA					143,24						143,24		
	REL. PÚBLICAS CERIMONIAL					49,09						49,09		
	SUPERINT. COM. SOCIAL					130,29						130,29	1.251,09	
	ARI					81,19						81,19		
	CONSELHO					268,07						268,07		
	OUVIDORIA							49,50				49,50		
	USO COMUM					250,09						250,09		
<b>SUBTOTAL</b>	<b>-</b>	<b>-</b>	<b>-</b>	<b>-</b>	<b>1.201,59</b>	<b>-</b>	<b>49,50</b>	<b>-</b>	<b>-</b>	<b>-</b>	<b>-</b>	<b>1.251,09</b>		
<b>OUTROS</b>	AUDITÓRIOS					426,85		160,50					587,35	
	CANTINA	181,32					50,00						231,32	
	EXPANSÃO				2.576,21	279,62	181,03		747,20				3.784,06	
	AGÊNCIA INOVAÇÃO							109,10					109,10	
	FARMÁCIA - ESCOLA							106,34					106,34	
	INTERCÂMBIO							66,97					66,97	
	BIBLIOTECA			1.756,41									1.756,41	
<b>SUBTOTAL</b>	<b>181,32</b>	<b>-</b>	<b>1.756,41</b>	<b>2.576,21</b>	<b>706,47</b>	<b>231,03</b>	<b>442,91</b>	<b>747,20</b>	<b>-</b>	<b>-</b>	<b>-</b>	<b>6.641,55</b>		
<b>TOTAL</b>	<b>10.108,82</b>	<b>4.004,31</b>	<b>1.756,41</b>	<b>6.350,13</b>	<b>4.591,94</b>	<b>1.380,77</b>	<b>1.280,98</b>	<b>1.312,89</b>	<b>170,00</b>	<b>240,00</b>	<b>-</b>	<b>31.196,25</b>		
						5.972,71								

\* DEPTO. DE PSICOLOGIA

\*\* TOTAL 2 INCLUI ÁREAS DO DEPTO. DE PSICOLOGIA



## PROPOSTA PR-TS X PROPOSTA PR-XV

### PRÓ REITORIAS

	ÁREAS EXISTENTES							PROPOSTA PR.TS						COMPARATIVO		PROPOSTA PR.XV						COMPARATIVO			
	ED. CENTRAL	REITORIA	D. P. EDRO II	C. AMARELA	C. POLITÉC.	UB. AMARAL	DR. FAIVRE	TOTAL	PIRAQUARA	REBOUÇAS /ANEXO A	REBOUÇAS /T. SOARES	UB. AMARAL	DR. FAIVRE	TOTAL	m²	%	D. PEDRO II	TRANSEPTO	DR. FAIVRE	UB. AMARAL	PIRAQUARA	TOTAL	m²	%	
PROEC CULT.	1.973,00	30,00	78,00					2.081,00			166,68 (D.P.II)			166,68			212,04					769,33	264,08	47,00	
PROEC EXT.	445,25							445,25			306,48			306,48	-138,77	-45,28	557,29								
PROPLAN	240,00	539,00						779,00	240,00		498,00			738,00	-41,00	-5,50	521,88				240,00	761,88	-17,12	-2,20	
PRA			686,00					686,00			476,82			476,82	-209,18	-43,90	789,62					789,62	103,60	15,10	
PRAE			210,00					210,00		231,00		131,96		362,96	152,96	72,80	197,14			120,00		317,14	107,14	51,00	
PRPPG			383,00					383,00			415,42			415,42	32,40	8,50	524,80					524,80	141,80	37,00	
PROGRAD	1.347,00							1.347,00			816,76			816,76	-530,20	-65,00	1.097,32					1.097,32	-249,68	-22,75	
NEAD	202,00							202,00																	
NAPNE	98,00							98,00				294,34		294,34	-5,66	-1,90	88,15					88,15	-211,85	-340,00	
PROGEPE					150,00		1.610,00	1.760,00		918,74	170,40			1.089,14	-670,80	-62,00				1.776,43		1.776,43	76,40	0,90	
GAB. REITOR	108,00	787,00	257,30	80,00		60,00		1.292,30			1.092,57		49,50	1.142,07	-150,70	-13,20	55,44	1.365,37				1.420,81	128,00	9,90	
SUINFRA					400,00			400,00				448,91		448,91	48,91	12,20			448,91			448,91	50,00	12,50	
USO COMUM											250,00			250,00			107,83					107,83			
ÁREA EXPANSÃO								0,00			510,00			510,00											
SUB TOTAL 1	4.413,25	1.356,00	1.614,30	80,00	550,00	60,00	1.610,00	9.683,55	240,00	1.149,74	4.536,45	426,30	498,41	7.017,58	-683,47	-9,74	4.151,51	1.365,37	448,91	1.896,43	240,00	8.102,22	401,17	5,21	
SUB TOTAL 2	2.440,25	1.356,50	1.614,30	80,00	540,00	60,00	1.610,00	7.701,05			5.686,19														

OBS.: A área total do Ed. Central no SUBTOTAL 2 desconsidera a PROEC Cultura, que permanece no Ed. Central, a área apresentada é só referente as pró-reitorias

PR.TS= 7.017,58m²  
PR.XV= 8.102,22m² (+1.084,64m²)

## PROPOSTA PR-TS versus PROPOSTA PR-XV

### SETOR DE HUMANAS / SETOR DE EDUCAÇÃO

SETOR DE HUMANAS											DIFERENÇA																	
	EXISTENTE						PROPOSTA PR.TS			EXISTENTE				SALDO				PROPOSTA PR.XV			EXISTENTE				SALDO			
	ADM.	PERDAS ESCADA	SALDO	SALA DE AULA	PERDAS ESCADA	SALDO	TOTAL EXISTENTE	TOTAL SALDO	ADM.	SALA DE AULA	TOTAL	m²	%	m²	%	ADM.	SALA DE AULA	TOTAL	m²	%	m²	%						
D.P.I.	2.690,95	196,00	2.494,95	1.250,00	26,00	1.224,00	3.940,95	3.718,95	3.402,97	1.837,20	5.240,17					4.703,72	2.651,30	7.355,02										
D.P.II	1.112,78	54,00	1.058,78	936,60	108,00	828,60	2.049,38	1.887,38	1.208,36	864,86	2.073,22					0,00	0,00											
C. AMARELA	98,84	0,00	98,84	58,84	0,00	58,84	157,68	157,68	0,00	0,00	0,00					0,00	0,00											
C. LILÁS	172,62	0,00	172,62	28,00	0,00	28,00	200,62	200,62	0,00	0,00	0,00					0,00	0,00											
<b>TOTAL</b>	<b>4.075,19</b>	<b>250,00</b>	<b>3.825,19</b>	<b>2.273,44</b>	<b>134,00</b>	<b>2.139,44</b>	<b>6.348,63</b>	<b>5.964,63</b>	<b>4.611,33</b>	<b>2.702,06</b>	<b>7.313,39</b>	<b>964,76</b>	<b>15,19</b>	<b>1.348,76</b>	<b>22,61</b>	<b>4.703,72</b>	<b>2.651,30</b>	<b>7.355,02</b>	<b>1.006,39</b>	<b>15,85</b>	<b>1.390,39</b>	<b>23,31</b>						

SETOR DE EDUCAÇÃO											DIFERENÇA								DIFERENÇA								DIFERENÇA												
	EXISTENTE						PROPOSTA PR.TS			EXISTENTE				SALDO				PROPOSTA PR.XV (ESTUDO 01)			EXISTENTE				SALDO				PROPOSTA PR.XV (ESTUDO 02)			EXISTENTE				SALDO			
	ADM.	PERDAS ESCADA	SALDO	SALA DE AULA	PERDAS ESCADA	SALDO	TOTAL EXISTENTE	TOTAL SALDO	ADM.	SALA DE AULA	TOTAL	m²	%	m²	%	ADM.	SALA DE AULA	TOTAL	m²	%	m²	%	ADM.	SALA DE AULA	TOTAL	m²	%	m²	%										
D.P.I.	2.033,88	177,24	1.856,64	1.363,62	0,00	1.363,62	3.397,50	3.220,26	2.092,40	1.466,19	3.558,59																												
D.P.II	78,32	0,00	78,32	512,18	54,00	458,18	590,50	536,50	1.026,52	766,98	1.793,50																												
C. LILÁS	100,00	0,00	100,00	0,00	0,00	0,00	100,00	100,00	0,00	0,00	0,00																												
<b>TOTAL</b>	<b>2.212,20</b>	<b>177,24</b>	<b>2.034,96</b>	<b>1.875,80</b>	<b>54,00</b>	<b>1.821,80</b>	<b>4.088,00</b>	<b>3.856,76</b>	<b>3.118,92</b>	<b>2.233,17</b>	<b>5.352,09</b>	<b>1.264,09</b>	<b>30,92</b>	<b>1.495,33</b>	<b>38,77</b>	<b>2.480,37</b>	<b>2.028,43</b>	<b>4.508,80</b>	<b>420,80</b>	<b>10,29</b>	<b>652,04</b>	<b>16,90</b>	<b>2.477,43</b>	<b>1.778,91</b>	<b>4.256,34</b>	<b>790,07</b>	<b>15,85</b>	<b>1.021,31</b>	<b>23,31</b>										

TOTAL GERAL EXISTENTE	10.436,63	9.821,39
-----------------------	-----------	----------

TOTAL GERAL	EXISTENTE	SALDO
12.665,46	2.228,85	21,35
	2.844,09	28,96

TOTAL GERAL	EXISTENTE	SALDO
11.863,82	1.427,19	13,67
	2.042,43	20,79

TOTAL GERAL	EXISTENTE	SALDO
12.233,09	1.796,46	17,21
	2.411,70	24,55

OBSERVAÇÃO: O ganho de novas áreas da proposta PR.TS é de 2.445,73, proveniente dos 207,61 m² de crescimento da biblioteca, acrescidos aos 2.228,85 m² de área total remanescente.

## TABELA RESUMO

PROPOSTA PR-XV X PROPOSTA PR-TS			
	A. EXISTENTE (m <sup>2</sup> )	PR.TS (m <sup>2</sup> )	PR-XV (m <sup>2</sup> )
S. HUMANAS	6.348,63	7.313,39	7.355,02
		[+964,75]	[+1.006,39]
DEP. TURISMO	446,66	554,45 <sup>1</sup> (DP II)	562,64 <sup>2</sup> (DP I)   621,73 (Anexo A)
S. EDUCAÇÃO	4.088,00	5.352,09	4580,72 <sup>3</sup>
		[+1.264,09]	[+492,72]
PRÓ-REITORIAS	5.670,00	5.875,51	6.681,40
GABINETE REITORIA	1.282,00	1.142,07	1.420,81
S. TOTAL	6.952,00	7.017,58	8.102,21
		[+65,07]	[+1.060,22]
EXPANSÃO		3.784,05	2.632,87

<sup>1</sup> Essa área já está incluída no ganho total de 964,75m<sup>2</sup>

<sup>2</sup> Essa área não está incluída no ganho total de 1.006,39

<sup>3</sup> 4.580,72 referes-se ao E1; 4.878 (E2)

## PROPOSTA PR. XV

ÁREAS LIBERADAS: ① SAÍDA DA EDUCAÇÃO [ D.P.I  
D.P.II  
② SAÍDA GERA.

① D. PEDRO I  
+ D. PEDRO II } = A: 3.941,26 m<sup>2</sup> } → PRO-REITORIAS  
→ HUMANAS.

② D. PEDRO I - 12º PAV - 413,91 m<sup>2</sup>

TOTAL GERAL: A = 4.355,17 m<sup>2</sup>

50% → ± 2.177,00 m<sup>2</sup> → PRO-REITORIAS

50% → ± 2.177,00 m<sup>2</sup> → HUMANAS

\* SUBTRAIR DAÍ 447,50 m<sup>2</sup> USO CASAS ALUGADAS

EDUCAÇÃO → (T.S) →  $\frac{4.276,00 \text{ m}^2}{1.084,00 \text{ - BIBLIOTECA}}$   
5.360,00

HUMANAS → 6.348,63 + 2.177,00 = 8.525,63

## PROPOSTA PR. TS.

ÁREAS LIBERADAS: - SAÍDA DAS PRO-REITORIAS  
- TRANSFERÊNCIA DA BIBLIOTECA  
- SAÍDA GERA (D.P.I)

D. P. I	D. P. II
2º PAV — 329,24 m <sup>2</sup>	TERREO — 374,00 m <sup>2</sup>
3º PAV — 1.074,22 m <sup>2</sup>	S.L. — 278,85 m <sup>2</sup>
4º PAV — 304,58 m <sup>2</sup>	1º PAV — 638,32 m <sup>2</sup>
12º PAV — 413,91 m <sup>2</sup>	2º PAV — 528,14 m <sup>2</sup>
TOTAL — 2.121,95 m <sup>2</sup>	TOTAL — 1.819,31 m <sup>2</sup>

TOTAL GERAL: 3.941,26 m<sup>2</sup> } → HUMANAS  
→ EDUCAÇÃO.

EXISTENTE:

(50%)

EDUCAÇÃO: 4.088,00 m<sup>2</sup> + 1.970,63 m<sup>2</sup> = 6.058,63 m<sup>2</sup>

HUMANAS: 6.348,63 m<sup>2</sup> + 1.970,63 m<sup>2</sup> = 8.319,26 m<sup>2</sup>

\* - SUBTRAIR DAÍ 447,50 m<sup>2</sup> USO CASAS ALUGADAS

PRO-REITORIAS → ANEXO "A" + T.S

TERREO — 447,02 m <sup>2</sup>	3º PAV — 1.169,21
1º PAV — 1.465,08 m <sup>2</sup>	4º PAV — 159,95 m <sup>2</sup>
2º PAV — 2.118,80 m <sup>2</sup>	TOTAL = 5.360,06 m <sup>2</sup>



		TABELA SALAS DE AULA PROPOSTA PR-XV								Total
		Nº Alunos	±120	100	60	40	32	30	18	
<b>D. PEDRO I</b>	Área (m²)	160	110	80	54	45	40	28	20	
	1º Pav.	2								2
	2º Pav.				2					2
	3º Pav.									0
	4º Pav.		1							1
	5º Pav.		1		3					4
	6º Pav.		1		2			1	2	6
	7º Pav.		1	1	5		1			8
	8º Pav.		1		6					7
	9º Pav.		1		1					2
	10º Pav.		1		4	1		1	7	14
	11º Pav.		1		1			1		3
	12º Pav.									0
Total Salas	2	8	1	24	1	1	3	9	49	
Área Total (m²)	320	880	80	1.296	45	40	84	180	2.925	
Total Alunos	240	800	60	960	32	30	54	135	2.311	

		TABELA SALAS DE AULA PROPOSTA PR-XV								Total		
		Nº Alunos	±120	100	60	40	32	30	18		15	
<b>TEIXEIRA SOARES</b>	<b>ESTUDO 1</b>	Área (m²)	160	110	80	54	45	40	28	20		
		Térreo				2	1				3	
	1º Pav.			2	7					9		
	2º Pav.	1		1						2		
	3º Pav.		1	4	3	3				11		
	4º Pav.									0		
	Total Salas	1	1	7	12	4	0	0	0	25		
	Área Total (m²)	160	110	560	648	180	0	0	0	1.658		
	Total Alunos	120	100	420	480	128	0	0	0	1.248		
	<b>ESTUDO 2</b>			TABELA SALAS DE AULA PROPOSTA PR-XV								Total
		Nº Alunos	±120	100	60	40	32	30	18	15		
		Área (m²)	160	110	80	54	45	40	28	20		
		Térreo				2	1				3	
1º Pav.				2	7					9		
2º Pav.		1		1	1					3		
3º Pav.			1	4	3	3				11		
4º Pav.										0		
Total Salas		1	1	7	13	4	0	0	0	26		
Área Total (m²)		160	110	560	702	180	0	0	0	1.712		
Total Alunos	120	100	420	520	128	0	0	0	1.288			



# UFPR

## PROPOSTA PR-XV

### PROPOSTA PR -XV TS + ANEXO A -

#### ESTUDO 01 - SÓ EDUCAÇÃO

	ANEXO A				ED. TS			S. TOTAL
	BIBLIOT.	RU	S.AULA	ADM	AUDIT.	S.AULA	ADM	
TÉRREO					426,85	163,50	262,06	852,41
1ºPAV.	274,20	320,30				658,60	375,72	1.628,82
2ºPAV.	598,74					371,62	1.283,80	2.254,16
3ºPAV.			256,77	195,04		577,94	173,82	1.206,57
4ºPAV.							186,93	186,93
<b>TOTAL</b>	<b>872,94</b>	<b>320,30</b>	<b>256,77</b>	<b>195,04</b>	<b>426,85</b>	<b>1.771,66</b>	<b>2.285,33</b>	<b>6.128,89</b>
	1.645,05				4.483,84			

OBS. 1: ADM. TOTAL = 2.480,37m<sup>2</sup>  
 OBS. 2: S. AULA TOTAL = 2.028,43 m<sup>2</sup>  
 OBS. 3: TOTAL GERAL = 4.508,80

### PROPOSTA PR-XV TS + ANEXO A

#### ESTUDO 02 - EDUCAÇÃO + TURISMO

	DEP. TURISMO		S. EDUCAÇÃO		OUTROS			S. TOTAL
	S.A	ADM	S.A	ADM	AUDIT.	BIBLIOT.	REFEIT.	
TÉRREO			163,50	262,06	426,85			852,41
1ºPAV.			658,60	375,72		274,20	320,30	1.628,82
2ºPAV.		169,87	371,62	1.283,80		254,90		2.080,19
3ºPAV.	249,58	202,28	585,19	368,92				1.405,97
4ºPAV.				186,93				186,93
<b>TOTAL</b>	<b>249,58</b>	<b>372,15</b>	<b>1.778,91</b>	<b>2.477,43</b>	<b>426,85</b>	<b>529,10</b>	<b>320,30</b>	<b>6.154,32</b>

OBS 1: S. EDUCAÇÃO ADM = 2.477,43m<sup>2</sup>  
 S. AULA = 1.778,91m<sup>2</sup>  
 TOTAL GERAL = 4.256,34

OBS. 2: DEPTO. TURISMO ADM = 372,15m<sup>2</sup>  
 S. AULA = 249,58m<sup>2</sup>  
 TOTAL GERAL = 621,73m<sup>2</sup>

D. PEDRO I	TABELA SALAS DE AULA PROPOSTA PR-TS									
	Nº Alunos	±120	100	60	40	32	30	18	15	Total
	Área (m²)	160	110	80	54	45	40	28	20	
	1º Pav.	2	1							3
	2º Pav.				3					3
	3º Pav.		1	2	3					6
	4º Pav.		1		1			1		3
	5º Pav.		1		2	1				4
	6º Pav.		1		1	1		1	2	6
	7º Pav.		1	1	5		1			8
	8º Pav.		1		6					7
	9º Pav.		1		1					2
	10º Pav.		1		4	1	1	1	7	15
11º Pav.		1		1			1		3	
12º Pav.									0	
Total Salas	2	10	3	27	3	2	4	9	60	
Área Total (m²)	320	1.100	240	1.458	135	80	112	180	3.625	
Total Alunos	240	1.000	180	1.080	96	60	72	135	2.863	
D. PEDRO II	TABELA SALAS DE AULA PROPOSTA PR-TS									
	Nº Alunos	±120	100	60	40	32	30	18	15	Total
	Área (m²)	160	110	80	54	45	40	28	20	
	1º Pav.				2	1				3
	2º Pav.			1						1
	3º Pav.				2			1		3
	4º Pav.		1	2	2			1		6
	5º Pav.		1	2	2		2	1	1	9
	6º Pav.			1	1			2		4
	7º Pav.									0
	Total Salas	0	2	6	9	1	2	5	1	26
	Área Total (m²)	0	220	480	486	45	80	140	20	1.471
	Total Alunos	0	200	360	360	32	60	90	15	1.117

# UFPR

## PROPOSTA PR-TS

### HUMANAS

	EXISTENTE								PROPOSTA PR-TS			DIFERENÇAS			
	ADM	PERDA ESCADA	SALDO	S. AULA	PERDA ESCADA	SALDO	TOTAL EXIST.	TOTAL SALDO	ADM.	S. AULA	TOTAL	EXISTENTE		SALDO	
												m²	%	m²	%
D. P. I	2.690,95	196,00	2.494,95	1.250,64	26,00	1.224,64	3.941,59	3.719,59	3.402,97	1.837,20	5.240,17	1.298,58	32,95%	1.520,58	40,88%
D. P. II	1.112,78	54,00	1.058,78	936,60	108,00	828,60	2.049,38	1.887,38	1.208,36	864,86	2.073,22	23,84	1,16%	185,84	9,85%
<b>TOTAL</b>	<b>3.803,73</b>	<b>250,00</b>	<b>3.553,73</b>	<b>2.187,24</b>	<b>134,00</b>	<b>2.053,24</b>	<b>5.990,97</b>	<b>5.606,97</b>	<b>4.611,33</b>	<b>2.702,06</b>	<b>7.313,39</b>	<b>1.322,42</b>	<b>22,07%</b>	<b>1.706,42</b>	<b>30,43%</b>

### EDUCAÇÃO

	EXISTENTE								PROPOSTA PR-TS			DIFERENÇAS			
	ADM	PERDA ESCADA	SALDO	S. AULA	PERDA ESCADA	SALDO	TOTAL EXIST.	TOTAL SALDO	ADM.	S. AULA	TOTAL	EXISTENTE		ESCADAS	
												m²	%	m²	%
D. P. I	2.033,88	177,24	1.856,64	1.363,62	-	1.363,62	3.397,50	3.220,26	2.092,40	1.466,19	3.558,59	161,09	4,74%	338,33	10,51%
D. P. II	78,32	-	78,32	512,18	54,00	458,18	590,50	536,50	1.026,52	766,98	1.793,50	1.203,00	203,73%	1.257,00	234,30%
<b>TOTAL</b>	<b>2.112,20</b>	<b>177,24</b>	<b>1.934,96</b>	<b>1.875,80</b>	<b>54,00</b>	<b>1.821,80</b>	<b>3.988,00</b>	<b>3.756,76</b>	<b>3.118,92</b>	<b>2.233,17</b>	<b>5.352,09</b>	<b>1.364,09</b>	<b>34,20%</b>	<b>1.595,33</b>	<b>42,47%</b>

												m²	%	m²	%
							9.978,97	9.363,73				12.665,48	26,92%	2.686,51	35,26%

* BIBLIOTECA: EXISTENTE (D.P. I)	2º PAV.	306,64	1.548,74
	3º PAV.	937,52	
	4º PAV.	304,58	

DIFERENÇA	
m²	%
207,67	13,41%

2.894,18

PROPOSTA (TRANSEPTO)	1.756,41
----------------------	----------